

PLAN DE AMENAJARE A TERITORIULUI
ADMINISTRATIV AL COMUNEI
CUZAPLAC
JUDEȚUL SALAJ

SCARA 1/20.000

0 500 1000 2000 metri

FORMA DE PROPRIETATE A TERENULUI
SI OBIECTIVE DE UTILITATE PUBLICA

PROPUNERI SI REGLEMENTARI

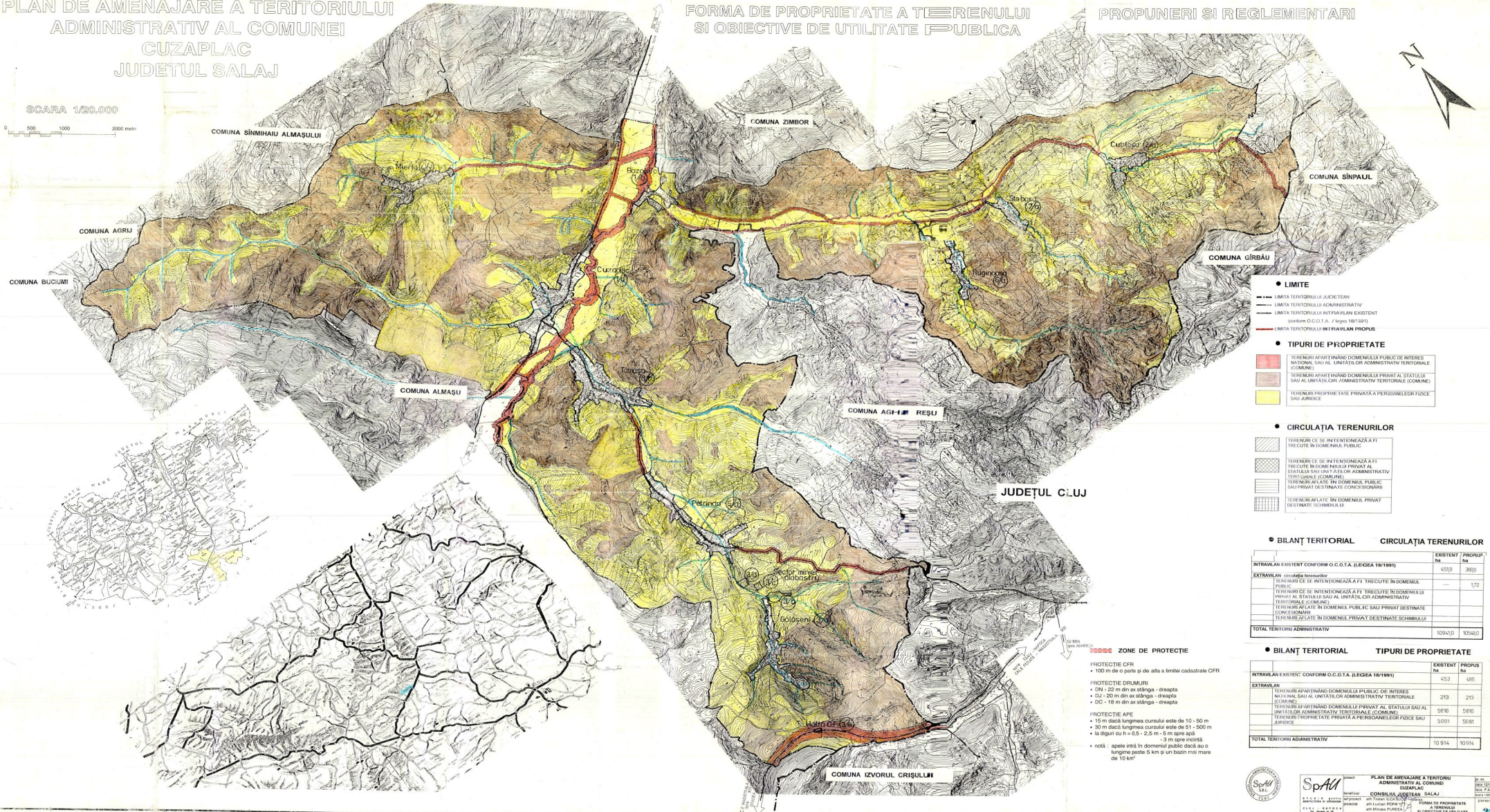

- LIMITE**
 - LIMITA TERITORIULUI JUDEȚEAN
 - LIMITA TERITORIULUI ADMINISTRATIV
 - LIMITA TERITORIULUI ÎN FIȘIULAN EXISTENT (conform C.C.O.T.A. / legea 18/1991)
 - LIMITA TERITORIULUI ÎN FIȘIULAN PROPUȘ
- TIPURI DE PROPRIETATE**
 - TERENURI APARTINÂND DOMENIULUI PUBLIC DE INTERES NAȚIONAL SAU AL UNITĂȚILOR ADMINISTRATIVE TERitoriale (COMUNE)
 - TERENURI APARTINÂND DOMENIULUI PRIVAT AL STATULUI SAU AL UNITĂȚILOR ADMINISTRATIVE TERitoriale (COMUNE)
 - TERENURI PROPRIETATE PRIVATA A PERSONELOR FORȚE SAU JURIDICE
- CIRCULAȚIA TERENURILOR**
 - TERENURI CE SE ÎNFRONTĂZĂ AFI TRECUTE ÎN DOMENIU PUBLIC
 - TERENURI CE SE ÎNFRONTĂZĂ AFI TRECUTE ÎN DOMENIU PRIVAT AL STATULUI SAU AL UNITĂȚILOR ADMINISTRATIVE TERitoriale (COMUNE)
 - TERENURI RELATE ÎN DOMENIU PUBLIC SAU PRIVAT DESTINATE CONCESSIONARI
 - TERENURI RELATE ÎN DOMENIU PRIVAT DESTINATE SCHIMBULUI

● BILANȚ TERITORIAL CIRCULAȚIA TERENURILOR

INTRAVILAN EXISTENT CONFORM C.C.O.T.A. (LEGEA 18/1991)	EXISTENT ha	PROPUȘ ha
TERENURI CE SE ÎNFRONTĂZĂ AFI TRECUTE ÎN DOMENIU PUBLIC	4510	3800
TERENURI CE SE ÎNFRONTĂZĂ AFI TRECUTE ÎN DOMENIU PRIVAT AL STATULUI SAU AL UNITĂȚILOR ADMINISTRATIVE TERitoriale (COMUNE)		172
TERENURI RELATE ÎN DOMENIU PUBLIC SAU PRIVAT DESTINATE CONCESSIONARI		
TERENURI RELATE ÎN DOMENIU PRIVAT DESTINATE SCHIMBULUI		
TOTAL TERITORIUL ADMINISTRATIV	109410	37480

● BILANȚ TERITORIAL TIPURI DE PROPRIETATE

INTRAVILAN EXISTENT CONFORM C.C.O.T.A. (LEGEA 18/1991)	EXISTENT ha	PROPUȘ ha
TERENURI APARTINÂND DOMENIULUI PUBLIC DE INTERES NAȚIONAL SAU AL UNITĂȚILOR ADMINISTRATIVE TERitoriale (COMUNE)	453	480
TERENURI APARTINÂND DOMENIULUI PRIVAT AL STATULUI SAU AL UNITĂȚILOR ADMINISTRATIVE TERitoriale (COMUNE)	213	213
TERENURI PROPRIETATE PRIVATA A PERSONELOR FORȚE SAU JURIDICE	5610	5610
TERENURI PROPRIETATE PRIVATA A PERSONELOR FORȚE SAU JURIDICE	5091	5091
TOTAL TERITORIUL ADMINISTRATIV	10914	10914

- ZONE DE PROTECȚIE**
- PROTECȚIE CFR**
 - 100 m de o parte și de alta a limitei cabotabile CFR
 - PROTECȚIE DRUMURI**
 - D1 - 20 m din ax stînga - dreapta
 - D2 - 20 m din ax stînga - dreapta
 - D3 - 15 m din ax stînga - dreapta
 - PROTECȚIE APĂ**
 - 15 m dacă lungimea cursului este de 10 - 50 m
 - 30 m dacă lungimea cursului este de 51 - 500 m
 - la diguri cu h = 0,5 - 2,5 m - 5 m spre apă
 - 3 m spre montă
 - noă - apele întîi în domeniul public dacă au o lungime peste 5 km și un bazin mai mare de 10 km²

PLAN DE AMENAJARE A TERITORIULUI ADMINISTRATIV AL COMUNEI CUZAPLAC

CONSILIUL JUDEȚEAN SALAJ

SpATI

PROIECTANT: SpATI

PROIECT: PLAN DE AMENAJARE A TERITORIULUI ADMINISTRATIV AL COMUNEI CUZAPLAC

SCALA: 1/20.000

DATA: 2014

PROIECTANT: SpATI

PROIECT: PLAN DE AMENAJARE A TERITORIULUI ADMINISTRATIV AL COMUNEI CUZAPLAC

SCALA: 1/20.000

DATA: 2014